

ASURANSI UMUM & REASURANSI

Triwulan 1 (Jan-Mar)
Tahun 2026

PEREKONOMIAN INDONESIA (Triwulan 1 Tahun 2026)

Pertumbuhan Ekonomi & Kredit Maret 2026

Pada Maret 2026, perekonomian Indonesia menunjukkan tren yang cukup solid didukung oleh penguatan konsumsi domestik, investasi, dan belanja pemerintah. Momentum awal tahun yang dipengaruhi aktivitas Ramadhan dan Lebaran turut mendorong pertumbuhan ekonomi nasional, dengan kinerja ekonomi kuartal I-2026 tercatat tumbuh sekitar 5,61% secara tahunan.

Di sisi sektor keuangan, penyaluran kredit perbankan pada Maret 2026 tumbuh 8,9% (yoy), didorong terutama oleh kredit investasi yang meningkat signifikan sebesar 20,85%. Bagi industri asuransi umum, perkembangan tersebut memberikan dampak yang positif. Pertumbuhan kredit investasi dan pembiayaan aset berpotensi mendorong kenaikan permintaan produk asuransi terkait seperti asuransi properti, kendaraan bermotor, marine cargo, engineering, serta asuransi kredit dan penjaminan.

Namun demikian, industri asuransi umum tetap perlu memperhatikan kualitas pertumbuhan kredit serta risiko ketidakpastian ekonomi global yang dapat memengaruhi profil risiko dan tingkat klaim ke depan.

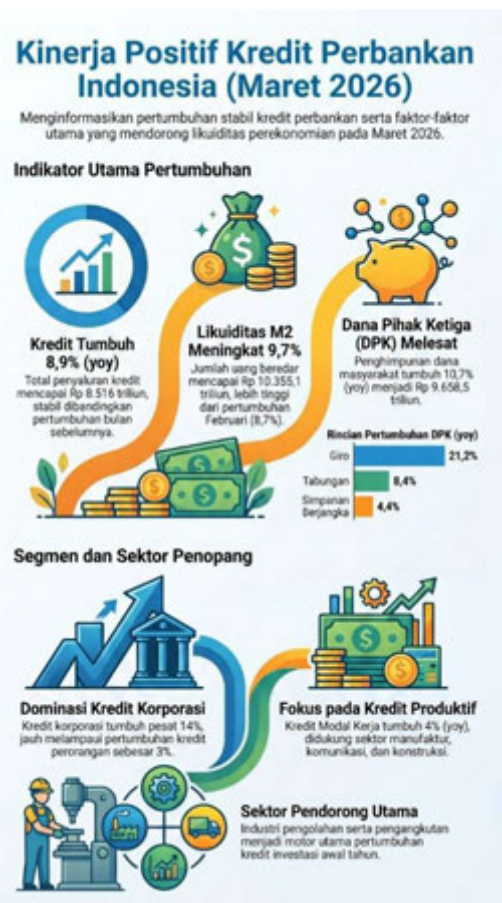
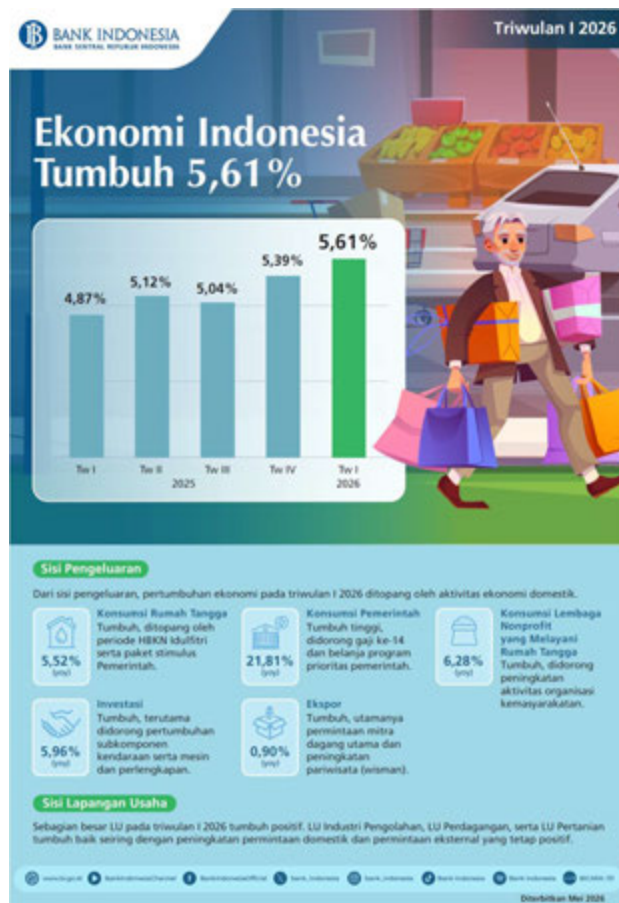

Sumber : Bank Indonesia

NERACA PERDAGANGAN INDONESIA NILAI EKSPOR-IMPOR Triwulan 1 Tahun 2026



PENJUALAN KENDARAAN BERMOTOR Triwulan 1 Tahun 2026

GAIKINDO Data Penjualan Kendaraan Bermotor Roda 4 (Dalam Unit)

	Jan	Feb	Mar	Cumulative	Feb	Mar
2026	66.496	81.247	61.268	2026	147.743	209.011
2025	62.084	72.356	71.099	2025	134.440	205.539
2026 / 2025 Growth (%)	7,1%	12,3%	-13,8%	2026 / 2025 Growth (%)	9,9%	1,7%

AISI Data Penjualan Kendaraan Bermotor Roda 2 (Dalam Unit)

	Jan	Feb	Mar	Cumulative	Feb	Mar
2026	577.763	587.354	448.974	2026	1.165.117	1.614.091
2025	560.301	581.277	541.684	2025	1.141.578	1.683.262
2026 / 2025 Growth (%)	3,1%	1,0%	-17,1%	2026 / 2025 Growth (%)	2,1%	-4,1%

- Di kuartal pertama tahun 2026 penjualan mobil baru naik 1,7% yoy.
- Pangsa kendaraan listrik (EV) pada Maret 2026 mencapai sekitar 33 ribu unit atau sebesar 16% dari total penjualan mobil nasional.
- Persaingan harga kendaraan roda empat semakin ketat, terutama akibat masuknya berbagai merek asal China dengan penawaran harga dan fitur yang kompetitif.
- Penjualan kendaraan bekas melalui leasing mengalami penurunan sekitar 7,7%.
- Kondisi ini berpotensi memengaruhi industri asuransi umum, khususnya pada lini asuransi kendaraan bermotor.

KINERJA ASURANSI UMUM DAN REASURANSI Triwulan I (Jan-Mar) tahun 2024-2026 (Miliar Rp.)

INSTRUMEN	ASURANSI UMUM				REASURANSI			
	Q1 - 2024	Q1 - 2025	Q1 - 2026	▲ 2026 (%)	Q1 - 2024	Q1 - 2025	Q1 - 2026	▲ 2026 (%)
Total Investasi	116.200	123.387	133.330	8,1%	19.800	20.646	21.180	2,6%
Total Aset	234.600	254.021	270.339	6,4%	38.400	40.245	40.383	0,3%
Total Liabilitas	143.300	176.162	183.294	4,0%	28.700	31.617	31.692	0,2%
Total Ekuitas	90.200	76.672	85.891	12,0%	8.300	7.056	7.212	2,2%
Premi	32.200	32.009	32.647	2,0%	8.440	7.433	7.334	-1,3%
Klaim	11.500	12.065	14.016	16,2%	2.300	3.226	2.506	-22,3%
(+/-) Cadangan Premi	- 123	1.191	1.048	-12,0%	- 209	77	111	44,7%
(+/-) Cadangan Klaim	814	247	32	-87,2%	386	91	140	-54,0%
Hasil Investasi	1.900	1.856	1.707	-8,0%	340	259	130	-50,0%
Hasil Underwriting	4.800	6.179	6.930	12,1%	80	362	357	-1,3%
Beban Usaha	4.400	4.810	4.964	3,2%	200	229	212	-7,3%
Laba Setelah Pajak	2.300	3.128	3.717	18,8%	210	313	208	-33,5%

Sumber : OJK

RASIO KINERJA ASURANSI UMUM & REASURANSI Triwulan 1 tahun 2024 - 2026

Ratio	ASURANSI UMUM			REASURANSI		
	Q1 2024	Q1 2025	Q1 2026	Q1 2024	Q1 2025	Q1 2026
Underwriting Ratio	14,9%	19,3%	21,2%	1,0%	4,9%	4,9%
Expensess Ratio	30,8%	30,9%	31,9%	9,4%	8,2%	10,5%
Loss Ratio	65,0%	58,5%	53,8%	95,9%	86,4%	81,0%
Combined Ratio	95,8%	89,4%	85,7%	105,2%	94,6%	91,5%
Return on Investment	1,1%	1,4%	1,5%	0,5%	1,0%	0,7%
Return on Equity	2,9%	4,6%	4,6%	2,5%	6,0%	4,1%

Sumber : OJK

INSTRUMEN INVESTASI ASURANSI UMUM & REASURANSI Triwulan 1 tahun 2025 - 2026

(Miliar Rupiah)

No	INSTRUMEN INVESTASI	ASURANSI UMUM				REASURANSI			
		Q1-25	porsi (%)	Q1-26	porsi (%)	Q1-25	porsi (%)	Q1-26	porsi (%)
1	SBN (RI, Non RI, BI & MN)	46.845	38,0%	48.259	36,2%	9.303	45,1%	9.350	44,1%
2	Reksa Dana	21.572	17,5%	24.672	18,5%	5.564	27,0%	5.052	23,9%
3	Deposito (Berjangka & Sertifikat)	24.088	19,5%	24.460	18,3%	2.092	10,1%	2.745	13,0%
4	Obligasi Korporasi	12.783	10,4%	14.925	11,2%	1.924	9,3%	2.174	10,3%
5	Penyertaan Langsung	11.903	9,6%	13.497	10,1%	1.020	4,9%	1.098	5,2%
6	Saham	4.634	3,8%	5.471	4,1%	431	2,1%	462	2,2%
7	Investasi lainnya	1.561	1,3%	2.046	1,5%	311	1,5%	299	1,4%
TOTAL INVESTASI		123.387		133.330		20.646		21.180	

umber : OJK

TABEL PREMI DICATAT DAN KLAIM DIBAYAR ASURANSI UMUM Triwulan 1 tahun 2026

(Miliar Rupiah)

PREMI				LINI USAHA	KLAIM			
Q1-2025	Q1-2026	SELISIH	GROWTH (%)		Q1-2025	Q1-2026	SELISIH	GROWTH (%)
7.802	8.311	509	6,5%	PROPERTY	1.958	2.636	679	34,7%
5.242	5.394	152	2,9%	MOTOR VEHICLE	1.823	1.826	3	0,2%
1.709	1.493	(216)	-12,6%	MARINE CARGO	335	357	22	6,7%
941	1.086	145	15,4%	MARINE HULL	297	400	103	34,6%
204	173	(31)	-15,2%	AVIATION	17	45	27	158,1%
164	134	(30)	-18,5%	SATELITE	-	-	-	-
62	178	115	185,6%	ENERGY ON SHORE	11	34	22	198,4%
185	90	(95)	-51,5%	ENERGY OFF SHORE	86	133	46	53,4%
1.736	965	(770)	-44,4%	ENGINEERING	468	1.094	626	133,9%
1.703	1.667	(36)	-2,1%	LIABILITY	96	82	(14)	-14,5%
1.145	787	(358)	-31,3%	PERSONAL ACCIDENT	239	110	(129)	-53,9%
3.771	4.638	867	23,0%	HEALTH INSURANCE	1.690	1.673	(18)	-1,0%
3.981	4.109	128	3,2%	CREDIT INSURANCE	3.596	4.206	610	17,0%
342	345	3	0,9%	SURETY SHIP	124	101	(23)	-18,5%
1.541	1.745	204	13,3%	MISCELLANEOUS	238	228	(11)	-4,5%
30.528	31.115	587	1,92%	TOTAL	10.979	12.924	1.944	17,7%

Sumber data : AAUI (1 Perusahaan anggota yang belum menyampaikan data)

TABEL RASIO KLAIM TERHADAP PREMI ASURANSI UMUM

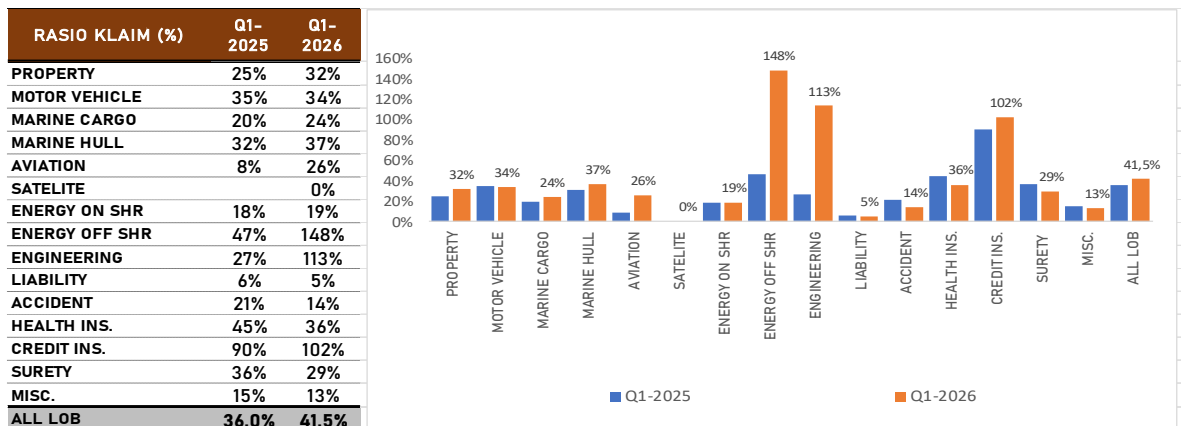

Jalur distribusi Premi dan Klaim Asuransi Umum

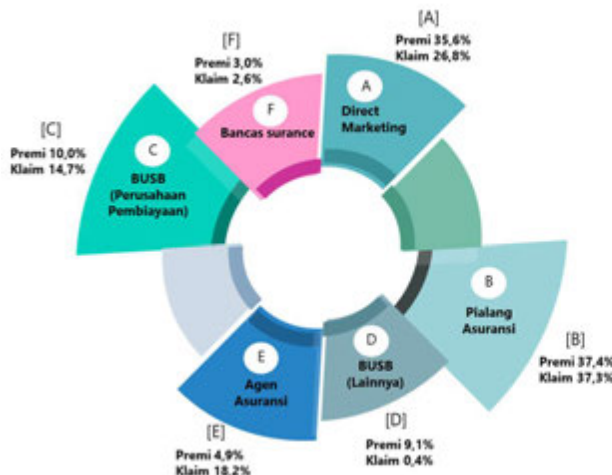

Saluran Distribusi		Face to Face	Tele marketing	Digital
		Premi	Klaim	Premi
Direct Marketing	Premi	32,2%	3,1%	0,3%
	Klaim	22,6%	4,1%	0,1%
Agen Asuransi	Premi	4,3%	0,5%	0,1%
	Klaim	4,3%	0,5%	0,1%
Bancassurance	Premi	1,6%	0,0%	1,4%
	Klaim	1,4%	0,0%	1,2%
BUSB (Perusahaan Pembiayaan)	Premi	9,9%	0,1%	0,0%
	Klaim	14,5%	0,1%	0,0%
BUSB (Lainnya)	Premi	9,1%	0,0%	0,0%
	Klaim	0,3%	0,0%	0,0%
Pialang Asuransi	Premi	28,2%	7,7%	1,5%
	Klaim	31,4%	5,7%	0,2%

Pangsa pasar Asuransi Umum (%)
 [Premi LOB / Total Premi]

LINI USAHA	Q1-2025	Q1-2026
PROPERTY	25,8%	26,7%
MOTOR VEHICLE	17,3%	17,3%
MARINE CARGO	5,7%	4,8%
MARINE HULL	3,1%	3,5%
AVIATION	0,7%	0,6%
SATELITE	0,5%	0,4%
ENERGY OFF SHORE	0,2%	0,6%
ENERGY ON SHORE	0,6%	0,3%
ENGINEERING	5,7%	3,1%
LIABILITY INSURANCE	5,6%	5,4%
PERSONAL ACCIDENT	3,7%	2,5%
HEALTH INSURANCE	12,4%	14,9%
CREDIT INSURANCE	12,5%	13,2%
SURETY SHIP	1,1%	1,1%
MISCELLANEOUS	5,1%	5,6%

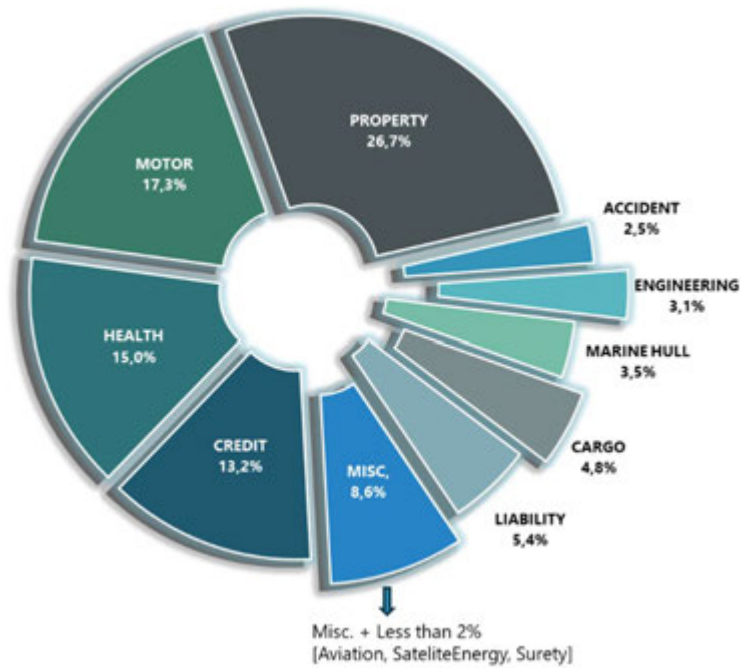

Kontribusi klaim Asuransi Umum (%)
 [Klaim LOB / Total Klaim]

LINI USAHA	Q1-2025	Q1-2026
PROPERTY	18,3%	20,4%
MOTOR VEHICLE	16,9%	14,1%
MARINE CARGO	3,1%	2,8%
MARINE HULL	2,8%	3,1%
AVIATION	0,2%	0,3%
SATELITE	0,0%	0,0%
ENERGY OFF SHORE	0,1%	0,3%
ENERGY ON SHORE	0,8%	1,0%
ENGINEERING	4,3%	8,5%
LIABILITY INSURANCE	0,9%	0,6%
PERSONAL ACCIDENT	2,2%	0,9%
HEALTH INSURANCE	15,6%	12,9%
CREDIT INSURANCE	31,5%	32,6%
SURETY SHIP	1,1%	0,8%
MISCELLANEOUS	2,2%	1,8%

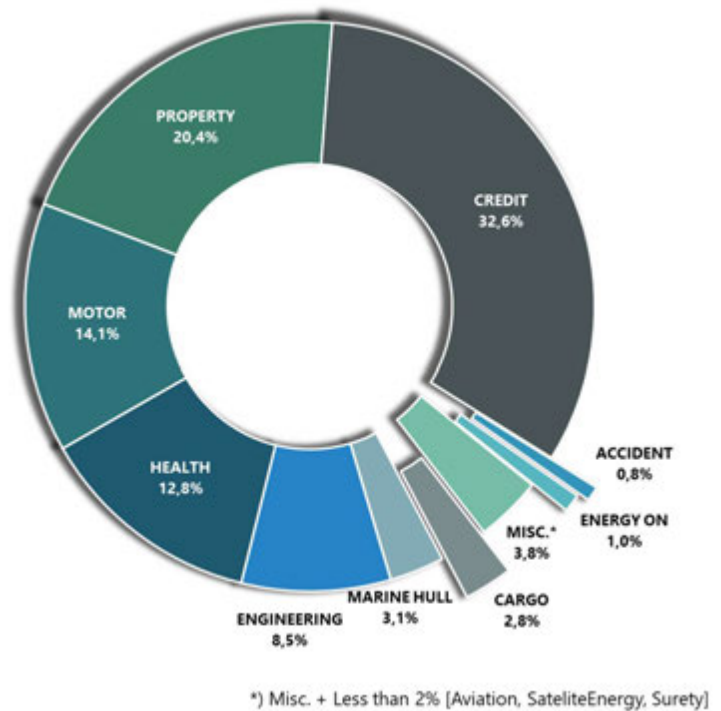

Sumber: AAUI

PREMI DICATAT DAN KLAIM DIBAYAR INDUSTRI REASURANSI
Triwulan 1 Tahun 2025-2026

PREMI				LINI USAHA	KLAIM			
Q1-2025	Q1-2026	SELISIH	GROWTH (%)		Q1-2025	Q1-2026	SELISIH	GROWTH (%)
2.461	3.683	1.222	49,6%	PROPERTY	946	908	(38)	-4,0%
61	84	24	39,2%	MOTOR VEHICLE	29	46	17	56,4%
741	823	82	11,1%	MARINE CARGO	81	44	(37)	-45,5%
278	273	(5)	-1,9%	MARINE HULL	91	89	(2)	-2,7%
14	5	(9)	-62,1%	AVIATION	4	9	5	116,9%
132	134	2	0,0%	SATELITE	-	-	-	0,0%
150	125	(26)	-17,0%	ENERGY OFF SHORE	0	10	9	2012,4%
3	(8)	(12)	-375,7%	ENERGY ON SHORE	42	8	(34)	-81,1%
234	210	(25)	-10,5%	ENGINEERING	136	157	21	15,2%
353	226	(127)	-36,0%	LIABILITY	2	6	4	189,8%
141	55	(86)	-61,0%	PERSONAL ACCIDENT	34	35	0	1,4%
1	47	46	5824,4%	HEALTH INS	1	16	15	1322,3%
495	266	(229)	-46,2%	CREDIT INSURANCE	183	141	(42)	-23,0%
36	87	51	141,4%	SURETY SHIP	22	43	21	94,9%
136	150	14	10,4%	MISCELLANEOUS	76	72	(4)	-5,2%
5.236	6.159	923	17,6%	TOTAL	2.616	1.584	(66)	-2,5%

Sumber data: AAUI

TABEL RASIO KLAIM DIBAYAR TERHADAP PREMI DICATAT REASURANSI

RASIO KLAIM DIBAYAR	Q1 - 2025	Q1 - 2026
PROPERTY	38%	25%
MOTOR VEHICLE	48%	54%
MARINE CARGO	11%	5%
MARINE HULL	33%	33%
AVIATION	28%	161%
SATELITE	0%	0%
ENERGY ON SHR	0%	8%
ENERGY OFF SHR	*	100%
ENGINEERING	58%	75%
LIABILITY	1%	3%
ACCIDENT	24%	63%
HEALTH INS.	143%	34%
CREDIT INS.	37%	53%
SURETY	62%	50%
MISC.	56%	48%
TOTAL	50%	26%

*1370%

