

ASURANSI UMUM dan REASURANSI

Triwulan 1 [Jan-Mar] 2025



**BIDANG
STATISTIK,
RISET & ANALISA**



Trinita Situmeang
Ketua Bidang



Sri Purwaningsih
Anggota



Dita Anggarwati
Anggota



Theodora Silitonga
Anggota

PENGANTAR

“Membangun Ekosistem Data yang Lebih Kuat di Tahun 2025”

“Building a Stronger Data Ecosystem in 2025”

Asosiasi Asuransi Umum Indonesia (AAUI) kembali menyampaikan Laporan Kinerja Industri Asuransi Umum Triwulan I Tahun 2025. Laporan ini merupakan bagian dari komitmen kami dalam menyediakan informasi terkini, obyektif, dan terpercaya mengenai perkembangan industri asuransi umum di Indonesia.

Kinerja industri pada triwulan pertama 2025 menunjukkan dinamika yang beragam. Beberapa lini usaha mencatatkan pertumbuhan yang menjanjikan, sementara sebagian lainnya menghadapi tantangan yang perlu dicermati dengan seksama. Hal ini mencerminkan pentingnya ketahanan, inovasi, dan manajemen risiko yang lebih kuat agar industri tetap kompetitif dan berkelanjutan.

AAUI mengajak seluruh pelaku industri untuk terus memperkuat ekosistem data yang akurat, lengkap, dan terintegrasi. Dengan pemanfaatan data yang optimal, dapat membantu untuk menentukan keputusan strategis, mengantisipasi perubahan, serta menyikapi profil risiko yang semakin kompleks. Tak lupa kami sampaikan ucapan terima kasih dan apresiasi kepada seluruh perusahaan anggota AAUI yang telah secara konsisten memberikan dukungan melalui penyampaian data kinerja industri secara rutin serta kepada DPP Bidang Statistik, Riset, dan Analisa atas dedikasi dan profesionalisme dalam mengelola dan menyusun laporan ini.

AAUI berkomitmen untuk terus meningkatkan sistem pelaporan industri agar lebih efisien dan ramah pengguna. Kolaborasi aktif dalam berbagi data dan wawasan akan menjadi kekuatan penting dalam membangun industri asuransi umum yang lebih solid, adaptif, dan berdaya saing tinggi di masa depan.



Cipto Hartono
Direktur Eksekutif

The General Insurance Association of Indonesia (AAUI) is pleased to present the General Insurance Industry Performance Report for the First Quarter of 2025. This report reflects our continued commitment to delivering up-to-date, objective, and reliable information on the development of Indonesia’s general insurance industry.

The industry’s performance in the first quarter of 2025 reveals a diverse set of dynamics. Several business lines recorded promising growth, while others faced challenges that require close attention. This highlights the importance of resilience, innovation, and stronger risk management to ensure the industry remains competitive and sustainable.

AAUI encourages all industry stakeholders to continue strengthening an ecosystem of accurate, comprehensive, and integrated data. With optimal use of data, stakeholders can make more strategic decisions, anticipate change, and respond effectively to increasingly complex risk profiles.

We would also like to express our sincere appreciation and gratitude to all AAUI member companies for their consistent support through the regular submission of industry performance data. Our highest appreciation also goes to the AAUI Executive Board Division of Statistics, Research, and Analysis for their dedication and professionalism in managing and compiling this report.

AAUI remains committed to improving the industry reporting system to be more efficient and user-friendly. Active collaboration in sharing data and insights will be a key strength in building a stronger, more adaptive, and highly competitive general insurance industry in the future.

Kantor Sekertariat:
Gd. Permata Kuningan Lt.2
Jl. Kuningan Mulia Kav 9C
Guntur - Jakarta 12960

Ph. 021-2906 9800
Email : info@aaui.or.id
www.aaui.or.id

PEREKONOMIAN INDONESIA (Triwulan 1 Tahun 2025)

Perekonomian Indonesia berdasarkan besaran Produk Domestik Bruto (PDB) atas harga berlaku Triwulan 1 Tahun 2025 mencapai 4.87 Triliun Rupiah atau tumbuh sebesar 5.02% (y-on-y).



Sumber : BPS

NERACA PERDAGANGAN INDONESIA NILAI EKSPOR-IMPOR Triwulan 1 Tahun 2025

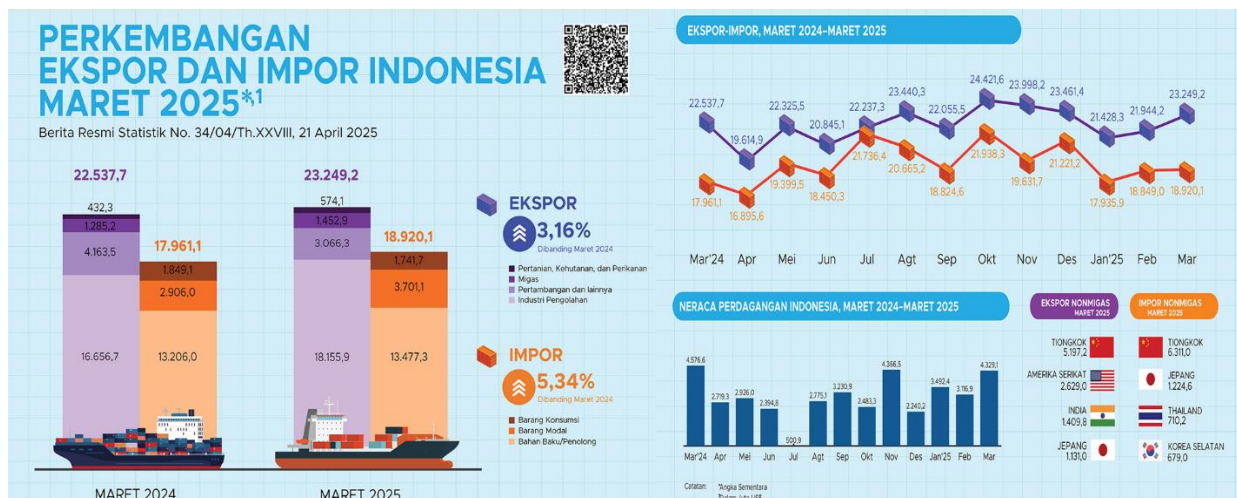

Sumber : Kemendag-RI

KINERJA ASURANSI UMUM DAN REASURANSI
Triwulan I (Jan-Mar) tahun 2023-2025 (Miliar Rp.)

KOMPONEN	ASURANSI UMUM				REASURANSI			
	TW I – 2023	TW I – 2024	TW I – 2025	Naik-turun (%) 2024-2025	TW I – 2023	TW I – 2024	TW I – 2025	Naik-turun (%) 2024-2025
Total Investasi	95.400	116.200	123.387	6,2%	18.300	19.800	20.646	4,3%
Total Aset	199.900	234.600	254.021	8,3%	35.200	38.400	40.245	4,8%
Total Liabilitas	124.600	143.300	176.162	22,9%	26.700	28.700	31.617	10,2%
Total Ekuitas	74.300	90.200	76.672	-15,0%	7.100	8.300	7.056	-15,0%
Pendapatan Premi	25.800	32.200	32.009	-0,6%	6.530	8.440	7.433	-11,9%
Klaim Bruto	9.900	11.500	12.065	4,9%	2.800	2.300	3.226	40,2%
+/- Cadangan Premi	356	-123	1.191	865,8%	-48	-09	77	63,4%
+/- Cadangan Klaim	1.109	814	247	-69,6%	210	386	91	-76,5%
Hasil Investasi	1.100	1.900	1.856	-2,3%	170	340	259	-23,7%
Hasil Underwriting	4.300	4.800	6.179	28,7%	409	80	362	352,7%
Beban Usaha	3.600	4.400	4.810	9,3%	160	200	229	14,4%
Laba Setelah Pajak	2.300	2.300	3.128	36,0%	360	210	313	49,0%

Sumber : OJK

RASIO KINERJA ASURANSI UMUM & REASURANSI
Triwulan 1 tahun 2023 - 2025

NETT RASIO	ASURANSI UMUM			REASURANSI		
	TW 1 _ 2023	TW 1 _ 2024	TW 1 _ 2025	TW 1 _ 2023	TW 1 _ 2024	TW 1 _ 2025
Underwriting Ratio	35,6%	33,4%	39,6%	18,5%	3,9%	13,0%
Expenses Ratio	30,0%	30,8%	30,9%	7,4%	9,4%	8,2%
Loss Ratio	64,7%	65,0%	58,5%	81,5%	95,9%	86,4%
Combined Ratio	94,7%	95,8%	89,4%	88,9%	105,2%	94,6%
Return on Investment	1,4%	1,1%	1,4%	1,0%	0,5%	1,0%
Return on Equity	3,7%	2,9%	4,6%	4,9%	2,5%	6,0%

Sumber : OJK

INSTRUMEN INVESTASI ASURANSI UMUM & REASURANSI
Triwulan 1 tahun 2023 - 2025

No	INSTRUMEN INVESTASI	ASURANSI UMUM						REASURANSI					
		TW 1 2023	Porsi (%)	TW 1 2024	Porsi (%)	TW 1 2025	Porsi (%)	TW 1 2023	Porsi (%)	TW 1 2024	Porsi (%)	TW 1 2025	Porsi (%)
1	SBN (RI, Non RI, BI & MN)	29,7	31%	36,9	32%	46,8	38%	6,3	35%	7,4	37%	9,3	45%
2	Deposito (Berjangka & Sertifikat)	23,6	25%	26,3	23%	24,1	20%	5,1	28%	6,3	32%	5,6	27%
3	Reksa Dana	16,1	17%	22,5	19%	21,6	17%	2,6	14%	2,4	12%	2,1	10%
4	Investasi lain	10,9	11%	12,6	11%	13,5	11%	1,3	7%	1,4	7%	1,3	6%
5	Obligasi Korporasi	10,1	11%	12,4	11%	12,8	10%	2,5	14%	1,9	10%	1,9	9%
6	Saham	4,9	5%	5,4	5%	4,6	4%	0,5	3%	0,4	2%	0,4	2%
TOTAL INVESTASI		95,4		116,1		123,4		18,3		19,8		20,6	

Sumber : OJK

TABEL PREMI DICATAT DAN KLAIM DIBAYAR ASURANSI UMUM Triwulan 1 tahun 2025

(Miliar Rupiah)

PREMI DICATAT				LINI USAHA	KLAIM DIBAYAR			
Q1-2024	Q1-2025	SELISIH	GROWTH (%)		Q1-2024	Q1-2025	SELISIH	GROWTH (%)
9.081	7.802	(1.279)	-14,1%	PROPERTY	1.472	1.958	486	33,0%
5.534	5.242	(292)	-5,3%	MOTOR VEHICLE	1.903	1.823	(80)	-4,2%
1.700	1.709	9	0,5%	MARINE CARGO	398	335	(64)	-16,0%
871	941	70	8,1%	MARINE HULL	254	297	43	16,9%
309	204	(104)	-33,8%	AVIATION	34	17	(17)	-48,9%
8	164	157	1993,5%	SATELITE	-	-	-	#DIV/0!
73	62	(10)	-14,4%	ENERGY ON SHORE	35	11	(23)	-67,4%
183	185	2	1,0%	ENERGY OFF SHORE	232	86	(145)	-62,7%
1.053	1.736	683	64,8%	ENGINEERING	469	468	(1)	-0,2%
1.483	1.703	220	14,8%	LIABILITY	48	96	48	101,0%
739	1.145	406	54,9%	PERSONAL ACCIDENT	148	239	91	61,9%
3.433	3.771	337	9,8%	HEALTH INSURANCE	1.740	1.690	(50)	-2,9%
3.970	3.981	11	0,3%	CREDIT INSURANCE*	3.322	3.596	275	8,3%
549	342	(206)	-37,6%	SURETY SHIP	84	124	39	46,3%
1.464	1.541	77	5,2%	MISCELLANEOUS	341	238	(102)	-30,1%
30.449	30.528	79	0,3%	TOTAL	10.479	10.979	501	4,8%

Sumber data : AAUI (1 Perusahaan anggota yang belum menyampaikan data)

TABEL RASIO KLAIM DIBAYAR TERHADAP PREMI DICATAT ASURANSI UMUM

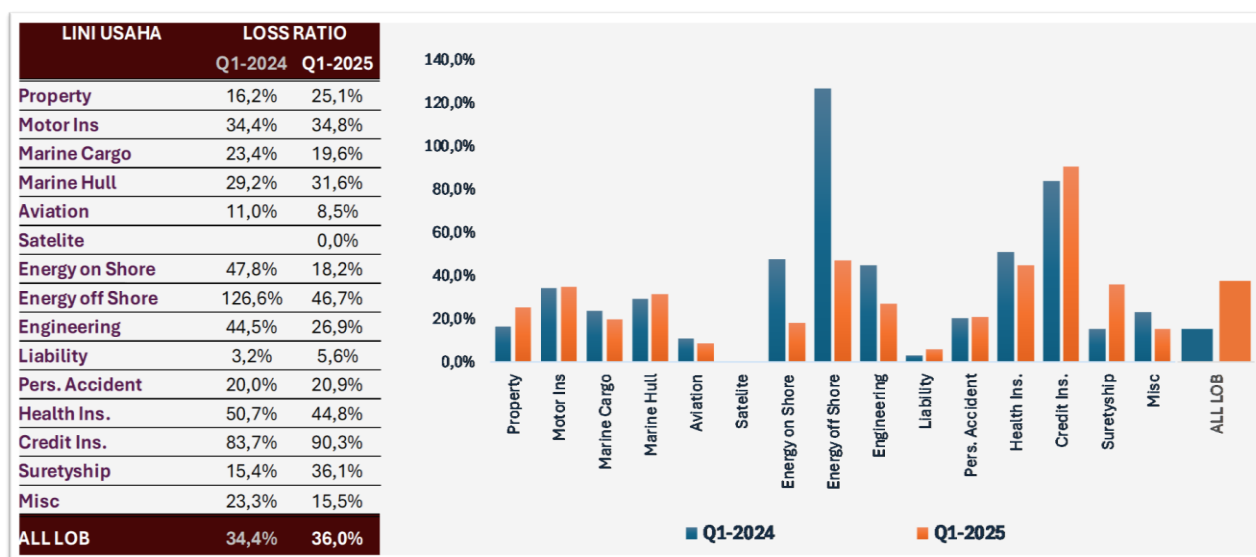

PREMI DICATAT ASURANSI UMUM (Triwulan 1 tahun 2025)

Premi dicatat Industri Asuransi Umum Triwulan 1 tahun 2025 tercatat sebesar 30.5 Trilyun tumbuh sebesar 0,3% dibandingkan periode yang sama tahun sebelumnya. Melihat per Lini Usaha Asuransi Umum sebagian besar mencatatkan kontraksi, Pertumbuhan premi diatas 50% terjadi pada lini usaha, Asuransi Rekayasa (64,8%), Asuransi Kecelakaan diri (54,9%).

Pendapatan Premi dicatat asuransi umum berdasarkan Jalur distribusi secara prosentase porsi terbesar melalui Pialang Asuransi sebesar 37,7%, diikuti dengan Direct Marketing (25,8%), BUSB (Pembiayaan) (13,5%).

Pangsa Pasar Premi dibayar Asuransi umum porsi 3 terbesar oleh Asuransi Harta Benda (25,6%), Asuransi Kendaraan Bermotor (17,2%) dan Asuransi Asuransi Kredit (13,0%).

Pangsa Pasar Premi Asuransi Umum Triwulan 1 tahun 2025

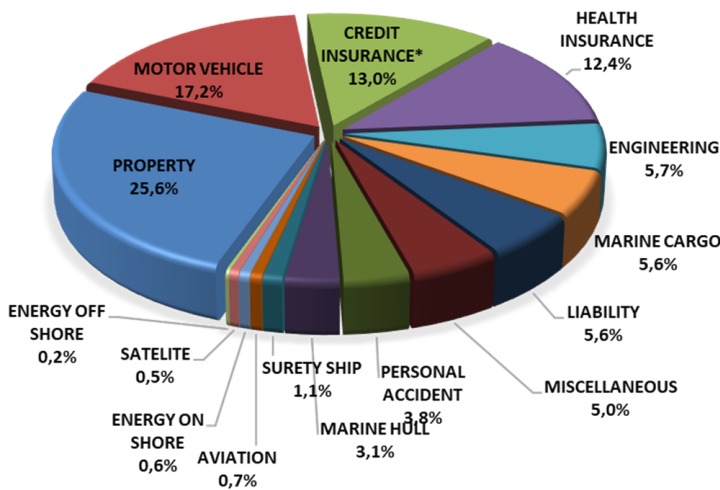

PANGSA PASAR PREMI DICATAT	Q1-2024	Q1-2025
PROPERTY	29,8%	25,6% ↓
MOTOR VEHICLE	18,2%	17,2% ↓
MARINE CARGO	5,6%	5,6% ↑
MARINE HULL	2,9%	3,1% ↑
AVIATION	1,0%	0,7% ↓
SATELITE	0,0%	0,5% ↑
ENERGY OFF SHORE	0,2%	0,2% ↓
ENERGY ON SHORE	0,6%	0,6% ↑
ENGINEERING	3,5%	5,7% ↑
LIABILITY	4,9%	5,6% ↑
PERSONAL ACCIDENT	2,4%	3,8% ↑
HEALTH INSURANCE	11,3%	12,4% ↑
CREDIT INSURANCE*	13,0%	13,0% ↑
SURETY SHIP	1,8%	1,1% ↓
MISCELLANEOUS	4,8%	5,0% ↑

KLAIM DIBAYAR INDUSTRI ASURANSI (Triwulan 1 Tahun 2025)

Klaim dibayar Industri Asuransi Umum Triwulan 1 tahun 2025 tercatat sebesar 10.9 Trilyun Rupiah meningkat sebesar 4,8% dibandingkan periode yang sama tahun sebelumnya.

Melihat per Lini Usaha Asuransi Umum terjadi peningkatan prosentase pembayaran klaim dan terjadi hampir disebagian besar lini usaha di Triwulan 1 tahun 2025. Peningkatan klaim terbesar secara nominal tercatat pada lini usaha asuransi Harta Benda 486 M (33,0%) diikuti oleh asuransi Kredit 275 M (8,3%).

Pembayaran Klaim Asuransi Umum berdasarkan Jalur distribusi secara prosentase porsi terbesar oleh Pialang Asuransi sebesar (32,7%), diikuti dengan Direct Marketing (29,8%), dan BUSB (Pembiayaan) (13,2%).

Porsi Kontribusi Klaim dibayar Asuransi umum Triwulan 4 Tahun2024 terbesar oleh asuransi kredit (37%) diikuti Asuransi Harta Benda (16,9%), Asuransi Kendaraan Bermotor (15,6%) dan Asuransi Kesehatan (13,8%).

Kontribusi Klaim Dibayar Asuransi Umum Triwulan 1 tahun 2024 – 2025

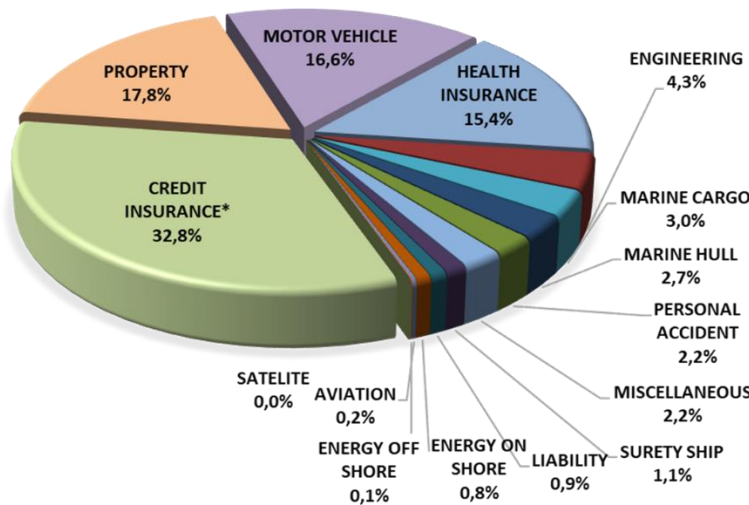

KONTRIBUSI KLAIM DIBAYAR	Q1-2024	Q1-2025
PROPERTY	14,0%	17,8%
MOTOR VEHICLE	18,2%	16,6%
MARINE CARGO	3,8%	3,0%
MARINE HULL	2,4%	2,7%
AVIATION	0,3%	0,2%
SATELITE	0,0%	0,0%
ENERGY OFF SHORE	0,3%	0,1%
ENERGY ON SHORE	2,2%	0,8%
ENGINEERING	4,5%	4,3%
LIABILITY	0,5%	0,9%
PERSONAL ACCIDENT	1,4%	2,2%
HEALTH INSURANCE	16,6%	15,4%
CREDIT INSURANCE*	31,7%	32,8%
SURETY SHIP	0,8%	1,1%
MISCELLANEOUS	3,3%	2,2%

Sumber: AAUI

PREMI DICATAT DAN KLAIM DIBAYAR INDUSTRI REASURANSI
Triwulan 1 Tahun 2024-2025

PREMI DICATAT				LINI USAHA	KLAIM DIBAYAR			
Q1-2024	Q1-2025	SELISIH	GROWTH (%)		Q1-2024	Q1-2025	SELISIH	GROWTH (%)
4.413	2.493	(1.920)	-43,5%	PROPERTY	1.156	1.085	(71)	-6,1%
83	69	(14)	-17,1%	MOTOR VEHICLE	45	32	(13)	-29,4%
810	755	(55)	-6,8%	MARINE CARGO	79	89	10	13,2%
232	306	74	32,0%	MARINE HULL	103	138	35	33,7%
7	15	8	122,6%	AVIATION	24	4	(20)	-81,7%
1	132	131	0,0%	SATELITE	7	-	(7)	0,0%
104	150	47	45,1%	ENERGY OFF SHORE	3	0	(3)	-85,5%
8	1	(7)	-85,0%	ENERGY ON SHORE	13	58	44	330,0%
288	263	(25)	-8,8%	ENGINEERING	131	160	29	21,9%
324	361	38	11,6%	LIABILITY	1	13	12	1593,1%
139	147	8	6,0%	PERSONAL ACCIDENT	30	36	6	19,7%
3	1	(2)	-75,5%	HEALTH INS	0	1	1	827,8%
831	1.293	461	55,5%	CREDIT INSURANCE*	125	769	643	513,2%
47	84	37	79,3%	SURETY SHIP	4	28	24	574,8%
193	381	188	97,8%	MISCELLANEOUS	99	204	105	106,1%
7.482	6.450	(1.031)	-13,8%	TOTAL	1.821	2.616	796	43,7%

Sumber data : AAUI

TABEL RASIO KLAIM DIBAYAR TERHADAP PREMI DICATAT REASURANSI

LINI USAHA	RASIO KLAIM DIBAYAR	
	Q1-2024	Q1-2025
PROPERTY	26%	43%
MOTOR VEHICLE	54%	46%
MARINE CARGO	10%	12%
MARINE HULL	44%	45%
AVIATION	359%	29%
SATELITE	1076%	0%
ENERGY ON SHORE	3%	0%
ENERGY OFF SHORE	166%	4757%
ENGINEERING	46%	61%
LIABILITY	0%	4%
PERSONAL ACCIDENT	22%	24%
HEALTH INSURANCE	4%	141%
CREDIT INSURANCE*	15%	59%
SURETY SHIP	9%	33%
MISCELLANEOUS	52%	50%
TOTAL	24%	40%

